

... mimarlıkla başlar.





YestA Mimarlık Dek. İnşaat Dan. Tic. Ltd. Şti., konsept projeden uygulama projesine, disiplinler arası koordinasyondan, ihale dokümanlarının hazırlanmasına, 3d görselleştirmeden danışmanlığa kadar mimarlık hizmetlerinin tümünü kapsayan bir hizmet sunmaktadır.

Projelerini gerçekleştirirken müşterilerinin istek ve ihtiyaçlarını doğru tespit edip, onlara sadece bina değil, modern, konforlu, sağlam, estetik ve ekonomik birer yaşama alanı sunma amacı taşımaktadır.

Bu doğrultuda; lüks konut, toplu konut, otel, hastane, iş merkezi, eğitim binaları, endüstriyel tesisler ve dekorasyon projelerini sektörün tanınmış ve değerli şirketleriyle kurduğu çözüm ortaklıkları ve uzman kadrosu ile gerçekleştirmekte ve nitelikli projelere imza atmaktadır.

YestA Mimarlık, doğru yatırımın, doğru fizibilite, iyi tasarım ve kaliteli mimarlık hizmetinden geçtiğine inanmaktadır.

YestA Architecture Co. Ltd., offers all of the architectural services such as concept project, application project, interdisciplinary coordination, preparation of tender documents, architectural 3d visualization and counseling.

YestA is intended to provide modern, comfortable, solid, aesthetic and economical living spaces, not just a building, as identifying demands and needs of clients.

Accordingly, YestA has carried out the qualified projects that luxury residences, public housing, hotel, business center, education buildings, industrial facilities and decoration projects with valuable and well-known solution company partners and a specialist team.

YestA Architecture believes that the right investment requires the right feasibility, the best design and high quality architectural service.



MARMAROOM EVLERİ / MARMAROOM HOUSES



Yesta Mimarlık;
İnsanların yaşamını
kolaylaştırmak için
fonksiyonel, sağlam,
ekonomik ve estetik
binalar tasarlar.

Yesta Architecture;
Designs functional, solid,
economical and aesthetical
buildings so as to facilitate
people's life.

KOZLU'DA DAĞ EVİ / MOUNTAIN HOUSE IN KOZLU

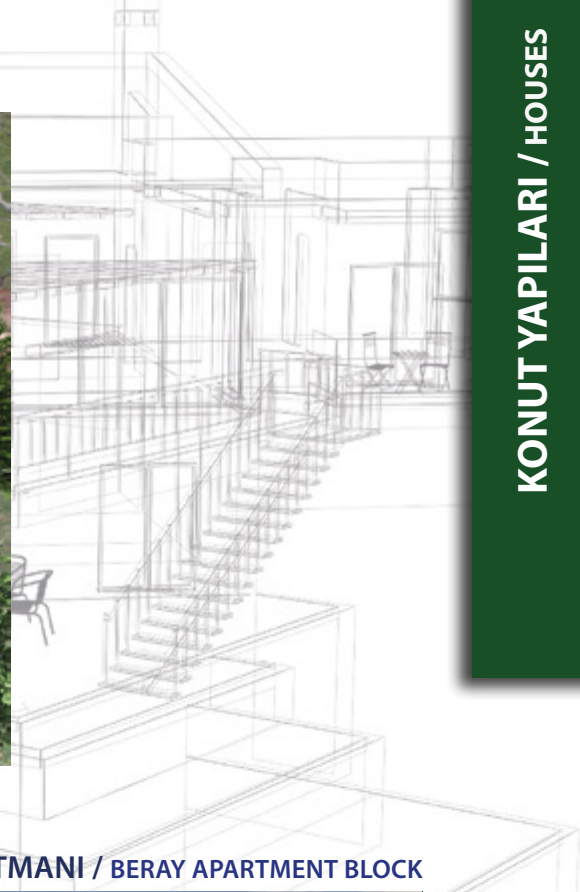

KONUT YAPILARI / HOUSES

SÖNMEZ EVİ / SONMEZ HOUSE



BERAY APARTMANI / BERAY APARTMENT BLOCK



FİZİKSEL TEDAVİ VE REHABİLİTASYON MERKEZİ PHYSICAL TREATMENT AND REHABILITATION CENTER

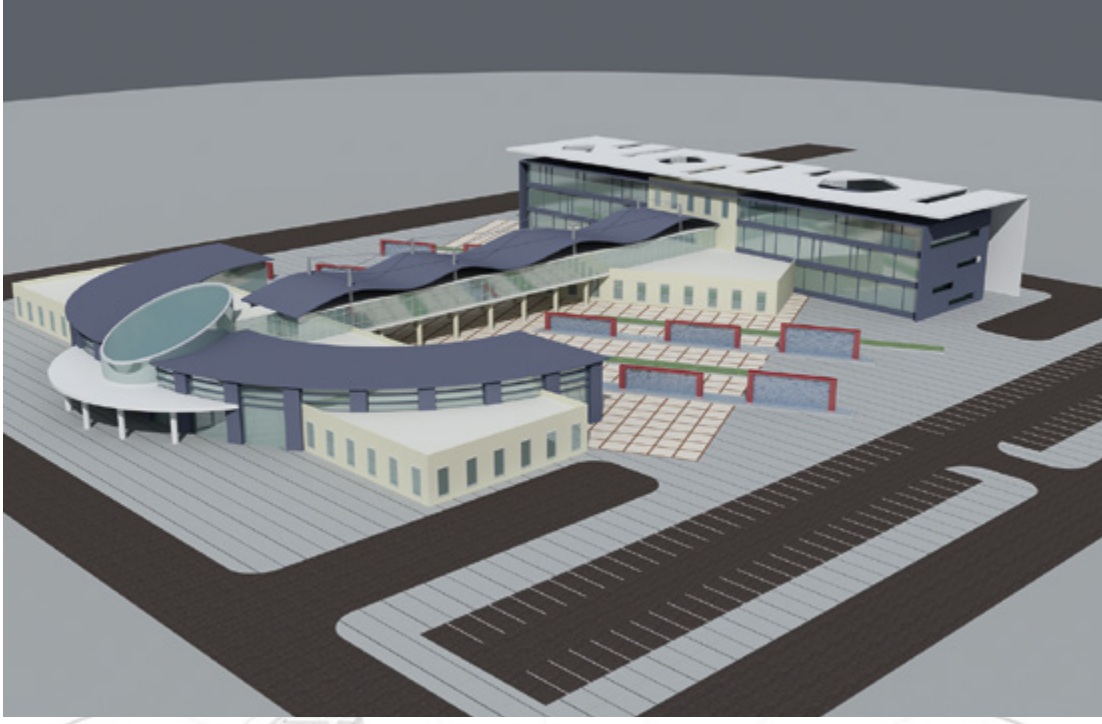

AKARYAKIT İSTASYONU VE KONAKLAMA TESİSİ FUEL STATION AND ACCOMMODATION FACILITY

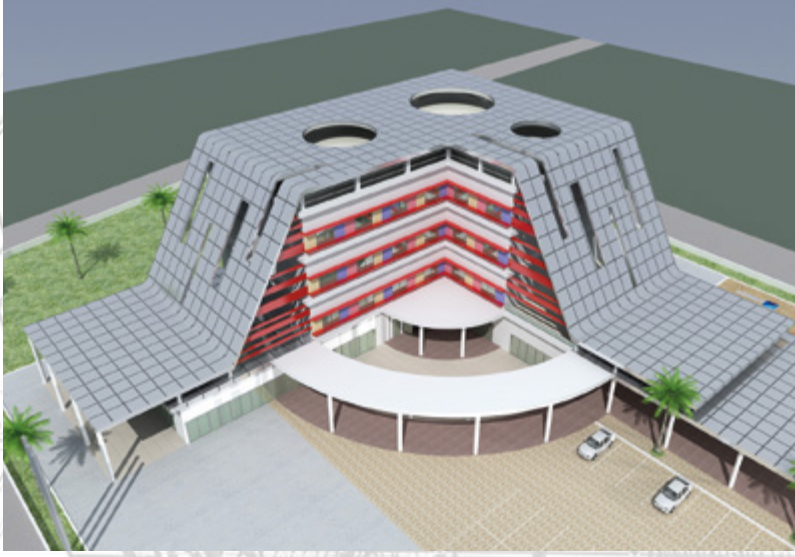

AYANCIK ORMAN İŞLETME MÜDÜRLÜĞÜ AYANCIK FOREST MANAGEMENT BUILDING



Yesta Mimarlık;
Müşterisinin isteklerini dinler ve yapılacak bina için ihtiyaç programı oluşturur. İhtiyaç programına, fiziki ve iklimsel şartlara göre, arsanın en verimli kullanımı için ön tasarım yapar. Ön tasarımda yapılacak binanın arsa ile olan ilişkisi, ekonomisi, kanun ve yönetmeliklere uygunluğu ve estetiği etüt edilir. Sonraki aşamalarda ise projenin detaylı çizimlerini ve 3D görsellerini (veya maketini) hazırlar

Yesta Architecture;
Listens to the wishes of the customer and creates the need-program for the building to be constructed, makes a preliminary design for the most efficient use of the land according to the need-program and physical and climatic conditions. In the preliminary design, the relationship of the building and the land, economy, compliance with laws and regulations and aesthetic are investigated. In the next stage, Yesta prepares the detailed projects and 3d visual images (or model) of the building.

Yesta Mimarlık;
Tasarladığı binalarda,
yenilenebilir enerjiyi
teşvik eder. Çevre
dostu binalar tasarlar

Yesta Architecture;
Encourages renewable
energy in designed
buildings, designs
eco-friendly buildings.



5 YILDIZLI OTEL VE YAŞAM MERKEZİ / 5 STAR HOTEL AND LIFE CENTER



TV MERKEZİ / TV CENTER



ÇEŞİTLİ YAPILAR / VARIOUS KINDS OF BUILDINGS

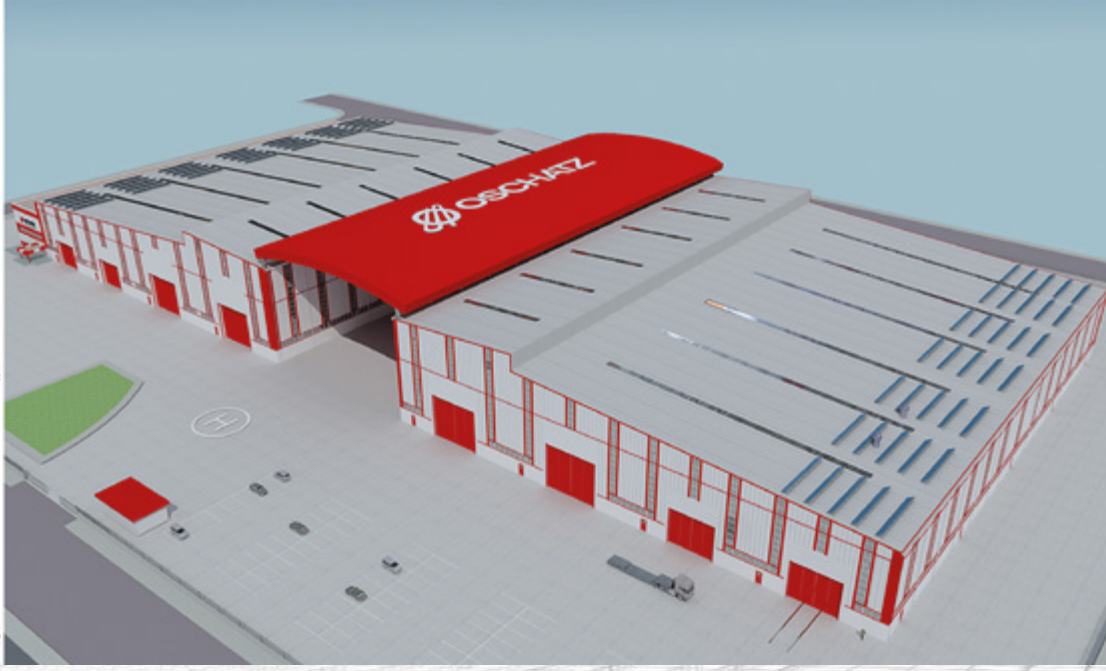

SIEMENS GIS VE KONTROL BİNASI
SIEMENS GIS AND CONTROL BUILDING



ACARSOY-DENİZLİ ENERJİ SANTRALİ
ACARSOY-DENİZLİ ENERGY PLANT



Yesta Mimarlık;
Avan proje aşamasından itibaren, bina tasarımının yanında, inşaat mühendisliği, makine mühendisliği, elektrik mühendisliği, peyzaj mimarlığı ve iç mimarlık gibi disiplinlerin koordinasyonunu yaparak sağlam, ekonomik ve estetik binaların oluşmasını sağlar. Projelerinde, işinde uzman kişilerden danışmanlık hizmeti alır.

Yesta Architecture;
Provides to form aesthetical and economical buldings by making coordinations of the disciplines such as civil engineering, mechanical engineering, electrical engineering, landscape architecture and interior design, from the preliminary design stage, beside the building design. Yesta gets consultancy services from the business experts.

BRIZA KAVAKLI RES / BRIZA KAVAKLI WIND POWER PLANT

Yesta Mimarlık;
20 yıllık mesleki tecrübesi
ile çeşitli bina tiplerinde
2,5 milyon m² nin üstünde
tasarım yapmış olan
Y.Mimar Ebru Özlem
Yılmaz ve Y. Mimar
Restorasyon Uzmanı
H.Serhat Yılmaz
yönetiminde
uzman kadrosu ile
mimarlık hizmeti verir.
Projelerini hazırlarken, en
güncel lisanslı bilgisayar
programlarını kullanır.

Yesta Architecture;
M.Sc. Architect Ebru Özlem
Yılmaz and M.Sc. Architect
Restoration Expert H.Serhat
Yılmaz have made over the 2.5
million square design in various
types of buildings with 20 years
of professional experience. They
provides architectural services
with their specialist team. Yesta
uses the most current licensed
computer programs while
preparing the projects.



ENDÜSTRİ YAPILARI / INDUSTRIAL PLANTS

MEZBAHA KOMPLEKSİ / SLAUGHTERHOUSE COMPLEX



ANKA KALSİT FABRİKASI ANKA CALSITE FACTORY



BİRPA KİMYA DEPOLAMA TESİSİ BİRPA CHEMICAL MATERIAL WAREHOUSE



5 YILDIZLI OTEL VE YAŞAM MERKEZİ / 5 STAR HOTEL AND LIFE CENTER



Yesta Mimarlık;
İşinde uzman
dekorasyon grubu ile
dekorasyon projeleri
hazırlar ve
imalatlarını yapar.

Yesta Architecture;
Makes decoration projects
and manufacturing
with specialist decoration
group.

SAMPAŞ A.Ş. GENEL MÜDÜRLÜK DEKORASYONU
SAMPAŞ A.Ş. GENERAL MANAGEMENT DECORATION



SAMPAŞ A.Ş. OPERASYON MERKEZİ
SAMPAŞ A.Ş. OPERATION CENTER



KOZLU'DA DAĞ EVİ / MOUNTAIN HOUSE IN KOZLU



PALACE CAFE-RESTAURANT
PALACE CAFE-RESTAURANT



KADIKÖY'DE RESTAURANT-BAR
RESTAURANT-BAR IN KADIKOY



DEKORASYON / DECORATION

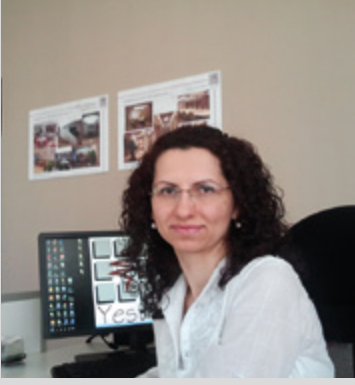

Y.Mimar Ebru Özlem YILMAZ

1995'de YTÜ Mimarlık Fak. Mimarlık Bölümünden mezun oldu. 1999'da İTÜ Mimarlık Fak. Mimarlık Bölümü Bina Bilgisi programında Prof. Dr. Mine İNCEOĞLU yürütücülüğünde yüksek lisansını tamamladı. 1995-2011 yılları arasında nitelikli proje ofislerinde proje mimarı, proje yürütücüsü ve takım liderliği görevlerinde bulundu. Çalıştığı firmalarda; endüstriyel tesisler, Avm, eğitim binaları, sosyal ve lüks toplu konut siteleri, iş merkezi gibi

projelere imza attı. 2003 yılında Sella Mimarlık'ı kurarak serbest mimarlık çalışmalarını gerçekleştirdi. 2011 yılında Y.Mimar H.Serhat Yılmaz ile birlikte YESTA Mimarlık Ltd. Şti.'yi kurarak çalışmalarını kurumsal bir zemine taşıdı.

M.Sc. Architect Ebru Özlem YILMAZ

She graduated from YTU Faculty of Architecture, Department of Architecture in 1995. She completed master degree in ITU Faculty of Architecture, Department of Architecture, Building Science program under the direction of Prof. Dr. Mine Inceoğlu in 1999. She worked in qualified project offices as project architect, project director and team leader between 1995-2011. She made a lot of projects like industrial facilities, shopping centers, educational buildings, social and luxury housing estate sites, and business centers exc. in companies worked for. She founded Sella Architecture in 2003 and carried out free architectural works. M.Sc.Architect Ebru Özlem YILMAZ carried their bussiness work to a corporational platform by promoting YESTA Architecture Co. Ltd. in 2011 with M.Sc.Architect Hakan Serhat YILMAZ.



Y.Mimar (İ.T.Ü) Hakan Serhat YILMAZ

1995'de İTÜ Mimarlık Fak. Mimarlık Bölümünden mezun oldu. 1999'da İTÜ Mimarlık Fak. Mimarlık Bölümü Restorasyon programında Prof. Dr. Nur AKIN yürütücülüğünde yüksek lisansını tamamladı. 1995-2011 yılları arasında nitelikli proje ofislerinde proje mimarı, proje yürütücüsü ve takım liderliği görevlerinde bulundu. Çalıştığı firmalarda; endüstriyel tesisler, Avm, eğitim binaları, sosyal ve lüks toplu konut siteleri, iş merkezleri, sağlık yapıları, ev ve ofis dekorasyonları gibi projelere imza attı. Bu süre zarfında serbest mimarlık çalışmalarını da eşzamanlı olarak yürüttü. 2011 yılında Y.Mimar Ebru Özlem Yılmaz ile birlikte YESTA Mimarlık Ltd. Şti.'yi kurarak çalışmalarını kurumsal bir zemine taşıdı.

2011 yılında Y.Mimar Ebru Özlem Yılmaz ile birlikte YESTA Mimarlık Ltd. Şti.'yi kurarak çalışmalarını kurumsal bir zemine taşıdı.

M.Sc.Architect (I.T.U.) Hakan Serhat YILMAZ

He graduated from ITU Faculty of Architecture, Department of Architecture in 1995. He completed master degree in ITU Faculty of Architecture, Department of Architecture, Restoration Science program under the direction of Prof. Dr. Nur AKIN in 1999. He worked in qualified project offices as project architect, project director and team leader between 1995-2011. He made a lot of projects like industrial facilities, shopping centers, educational buildings, social and luxury housing estate sites, business centers, health buildings, home and business decorations exc. in companies worked for. During this time, he carried out the free architectural works at the same time. M.Sc.Architect Hakan Serhat YILMAZ carried their bussiness work to a corporational platform by promoting YESTA Architecture Co. Ltd. in 2011 with M.Sc.Architect Ebru Özlem YILMAZ.



KONUTLAR / HOUSES

- **MARMAROOM Evleri Mimari Projesi, Maltepe / İstanbul (45.000 m²) 2011-2012**
MARMAROOM Housing Architectural Project, Maltepe / Istanbul (45.000 m²) 2011-2012
- **Burnham Evi, Kazdağları-Kozlu/Çanakkale (400 m²) 2011-2012**
Burnham House, Ida- Kozlu / Çanakkale (400 m²) 2011-2012
- **Porta Yapı Ltd. Şti. Porta Evi Mimari Projesi, İstanbul (1600 m²) 2011**
Porta Construction Co. Ltd. Porta House Architectural Project, Istanbul (1600 m²) 2011
- **Sönmez Evi, Ulupelit / Şile (375 m²) 2012**
Sonmez House, Ulupelit / Şile (375 m²) 2012
- **Eker Evi Rölöve-Restitüsyon-Restorasyon Projeleri, Göksu Deresi/İstanbul 2012**
Eker House Survey-Restitution-Restoration Projects, Göksu River / Istanbul 2012
- **İnelan İnşaat Ltd. Şti. 3 bloklu villa projesi, Adapazarı (2100 m²) 2008**
Inelans Construction Co. Ltd. Villas 3 blocks Project, Adapazarı (2100 m²) 2008
- **Tanay Apartmanı 2 Blok Projesi, İstanbul (6500 m²) 2007**
Tanay Apartmant Project 2 block, Istanbul (6500 m²) 2007
- **Terzioğlu Apartmanı, İstanbul (2150 m²) 2008**
Terzioğlu Apartment, Istanbul (2150 m²) 2008
- **Beray Apartmanı, İstanbul (6200 m²) 2007**
Beray Apartmant, Istanbul (6200 m²) 2007

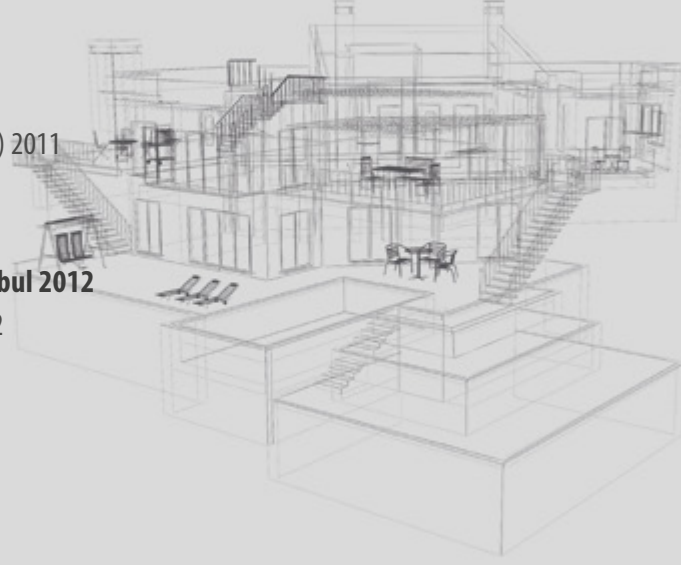

ÇEŞİTLİ YAPILAR / VARIOUS KIND OF BUILDINGS

- **5 Yıldızlı Otel ve Yaşam Merkezi, Konak/İzmir (50.000 m²) 2015**
5-star Hotel and Life Center, Konak/İzmir (50.000 m²) 2015
- **Akaryakıt İstasyonu ve Konaklama Tesisi, Libya (10.000 m²) 2014**
Fuel Station and Accommodation Facility, Libya (10.000 m²) 2014
- **Doğuş Üniversitesi Hastanesi Mimari Projesi, İstanbul (50.000 m²) 2013**
Dogus University Hospital Architectural Project, Istanbul (50.000 m²) 2013
- **Beykent Üniversitesi Öğrenci Yurdu Mimari Projesi, İstanbul (25.000 m²) 2013**
Beykent University Dormitory Architectural Project, Istanbul (25.000 m²) 2013
- **Medya Kompleksi (Otel, Medya Center, Konferans Merkezi) (35.000 m²) Erbil / Irak 2013**
Media Complex (Hotel, Media Center, Conferans Hall) Arbil/Iraq (35.000 m²) 2013
- **Orient Tv Mimari Projesi, Erbil / Irak (20.000 m²) 2012**
Orient Tv Architectural Project, Arbil / Iraq (20.000 m²) 2012
- **Fizik Tedavi ve Rehabilitasyon Hastanesi, Erbil / Irak (20.000 m²) 2011**
Physical Therapy and Rehabilitation Hospital, Arbil / Iraq (20.000 m²) 2011
- **Hastane ve Otel Kompleksi Konsept Projesi, Karaman (22.970 m²) 2004**
Hospital and Hotel Complex Architectural Project, Karaman (22.970 m²) 2004
- **Orman İşletme Müdürlüğü Binası, Ayancık/Sinop (2.700 m²) 2011**
Ayancık Department of Forestry Management Building, Ayancık/Sinop (2.700 m²) 2011
- **Orman İşletme Müdürlüğü Konuk Evi, Ayancık/Sinop (1.200 m²) 2011**
Ayancık Department of Forestry Guest House, Ayancık/Sinop (1.200 m²) 2011
- **Nevesehirli Oto Yönetim ve Showroom Projesi, İstanbul (1.750 m²) 2006**
Nevesehirli Oto Administration and Showroom Project, İstanbul (1.750 m²) 2006

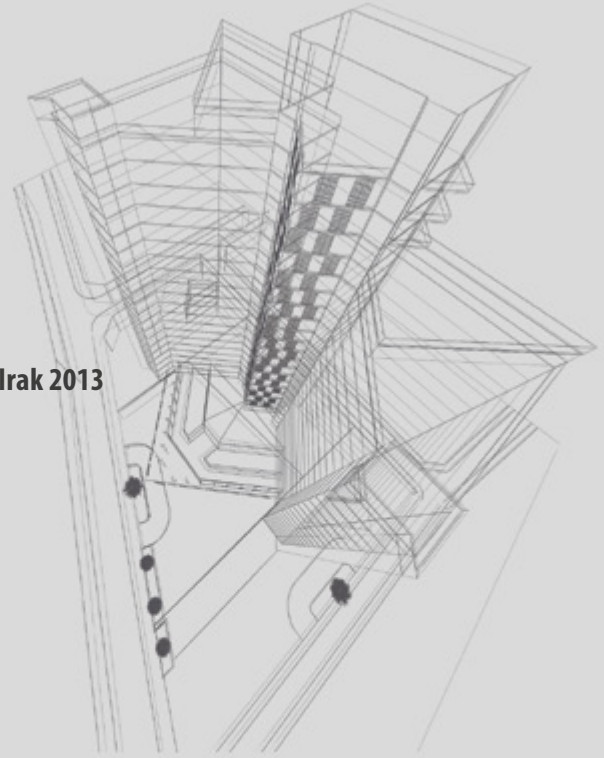

ENDÜSTRİ YAPILARI / INDUSTRIAL PLANTS

- **Briza Kavaklı Rüzgar Enerji Santrali (50 MW) Mimari Projesi, Balıkesir (511 m²) 2014**
Briza Kavaklı Wind Power Plant (50 MW) Architectural Project, Balıkesir (511 m²) 2014
- **Mezbaha Kompleksi, Libya (13.000 m²) 2014**
Slaughterhouse Complex, Libya (13.000 m²) 2014
- **Çelik Fabrikası Kompleksi Mimari Projesi, Irak (25.000 m²) 2013**
Steel Factory Complex Architectural Project, Iraq (25.000 m²) 2013
- **Oschatz Fabrika Tevsii Mimari Projesi, Gölçük / Kocaeli (11.350 m²) 2012**
Oschatz Factory Extension Architectural Project, Gölçük / Kocaeli (11.350 m²) 2012
- **Acarsoy Enerji A.Ş. 60 MW Doğalgaz Kombine Çevrim Santrali Mimari Projesi, Honaz / Denizli (14.000m²) 2011**
Acarsoy Energy Co. Inc. 60 MW Naturalgas Combine Cycle Plant Architectural Project, Honaz / Denizli (14.000 m²) 2011
- **Siemens GIS+Kontrol Binası Mimari Projesi, Gebze / İstanbul (1650 m²) 2011-2012**
Siemens GIS + Control Building Architectural Project, Gebze / İstanbul (1650 m²) 2011-2012
- **Birpa Birlik Ltd. Şti. Kimyasal Madde Depolama ve Yönetim Binası Mimari Projesi, Tuzla / İstanbul (3300m²) 2004**
Birpa Union Co. Ltd. Chemical Material Storage and Administration, Tuzla / İstanbul (3300 m²) 2004
- **Anka Kalsit Fabrikası Tesis ve Yönetim Binası, Aksaray (13.000 m²) 2009**
Anka Calcite Factory Complex and Administration Building, Aksaray (13.000 m²) 2009
- **Entek Elektrik A.Ş. Tesisleri Depo Binası, Bursa (480 m²) 2009**
Entek Electric Co. Inc. Storage Building, Bursa (480 m²) 2009

DEKORASYON / DECORATION

- **Kadıköy'de Restaurant-Bar Dekorasyon Projesi, İstanbul (400 m²) 2015**
Restaurant-Bar Decoration Project in Kadıköy, İstanbul (400 m²) 2015
- **Kadıköy'de Apart Otel Dekorasyon Projesi, İstanbul (350 m²) 2014**
Kadıköy Apart Hotel Decoration Project, İstanbul (350 m²) 2014
- **Sampaş Bilişim A.Ş. Genel Müdürlük Dekorasyonu, İstanbul (1.200 m²) 2010-2011**
Sampaş IT Co. Inc. Head Office Decoration, İstanbul (1200 m²) 2010-2011
- **Sampaş Bilişim A.Ş. Operasyon Merkezi Dekorasyonu, İstanbul (1.200 m²) 2010-2011**
Sampaş IT Co. Inc. Operation Center Decoration, İstanbul (1200 m²) 2010-2011
- **Palace Cafe-Rest Mimari ve Dekorasyon Projesi+Uygulaması, Maltepe sahil/ İstanbul (1.800 m²) 2012**
Palace Cafe-Restaurant Architectural Project+Decoration Project and Application, Maltepe Coast /İstanbul (1800 m²) 2012
- **SB-Home Office Dekorasyon Projesi, Erbil / Irak (210 m²) 2011**
SB-Home Office Decoration Project, Arbil / Iraq (210 m²) 2011
- **Gezer Endüstri İnşaat A.Ş. Fabrika Yönetim Binası Dekorasyonu, Gebze (1.800 m²) 2006**
Gezer Industry Cons. Co. Inc. Factory and Administroy Building Decoration, Gebze (1800 m²) 2006
- **Infotech A.Ş. Kozyatağı Şubesi Dekorasyonu, Kozyatağı / İstanbul (850 m²) 2007**
Infotech Co. Inc. Decoration Project, Kozyatağı / İstanbul (850 m²) 2007
- **Bayram Yılmaz Evi Dekorasyonu, Dragos / İstanbul (550 m²) 2012**
Bayram Yılmaz House Decoration, Dragos / İstanbul (550 m²) 2012



Dünya'nın Mimarlığı

Yesta Mimarlık Dekorasyon İnşaat Danışmanlık Tic. Ltd. Şti.

Kayışdağı Caddesi Tria İş Merkezi No:82 Kat:3 Ataşehir / İstanbul

tel: (0216) 469 20 90 fax: (0216) 469 20 91

www.yestamimarlik.com.tr

